

ASSE - TUINTJE

tweemaandelijks ledenblad
VELT Groot-Asse
voor de gemeenten Wemmel,
Asse, Ternat, Affligem, Liedekerke



Vereniging voor Ecologisch
Leven en Tuinieren vzw

contactadres/verantwoordelijke uitgever :
Reej Masschelein, Stationsstraat 39
1730 Asse - 02/452.78.13
e-mailadres : info.groot-asse@velt.be
bankrekening: 979-9577880-08
zie ook www.velt.be/grootasse
(heb je ook een e-mailadres ? Laat het
ons weten : we houden je graag tijdig
op de hoogte van ons leuke aanbod)

Afgiftekantoor : 1730 Asse 1
erkenning : P303619

België – Belgique
P.B.
1730 Asse 1
2/2479

Vr. 27 sept. : BIJEN-diversiteit infoavond

Za. 12 okt. : Samen Tuinen op Zellikse Jaarmarkt

Za. 23 nov.: Velt-Studiedag Voedselverspilling

- * Iedere zaterdagnamiddag : de deelnemers van Samen Tuinen aan het Molenbeekdal te Zellik
- * Iedere voorlaatste en laatste zaterdagnamiddag van de maand: Groentenieren-praktijkopleiding bij Aloïs aan de Keierberg te Asse

Kandidaat voor volgend jaar? Meld u al aan !

33de jaargang nr. 4 – sept./okt 2013
verschijnt niet in juli/aug

Beste Velt-vriend(inn)en,

De laat ingetreden maar heerlijke zomer is aan het wegglijden... en een drukker levensritme heeft zich weer aan ons opgedrongen. Weemoed aan die lange heldere dagen met hun slome geurende atmosfeer neigt onze gevoelens binnen te dringen. Maar we worden getroost met de aangename ervaringen van een zacht groenende nazomer vol verse oogst met het vooruitzicht op straks weer die mooi warme kleuren van de aankomende herfst. Laat ons genieten van de vroege avonden bij een gezellig vuur en een smakelijk hapje of tapje, een stil boek of gewoon de lekkere knusheid van gezapige rust. Wat kunnen de seizoenen toch heerlijk bijzonder zijn!

Voor de komende tijd hebben wij weer enkele data waarvoor wij uw interesse kunnen opwekken. Het begint al met een boeiende 'bijen-avond' in het cc Oud-Gasthuis te Asse waar wij graag onze medewerking aan verlenen, vooral omdat het belang van hun 'bestuiving' in onze tuinen het uitgangspunt is. Ook het aanbod van onze partners verdient uw aandacht: zie verder voor uw kalender. In november gaat veel aandacht naar de vreselijke 'voedselverspilling' in tijden van crisis – stel u voor ! – en hoe wij daar kunnen aan verhelpen. Kom je ook naar de studiedag van 23 nov. in 't Vlaams Parlement ? (zie 'Seizoenen' p. 19). Of treffen we mekaar op 28 nov. in Asse ? Zorg dat je er bij bent op onze jaarbijeenkomst van 7 december : dan maken we afspraken voor volgend jaar en geniet je mee van onze unieke samenaankopen voor zaden en hulpmiddelen. Wie volgend jaar de kans niet wil missen om mee te doen aan Samen-Tuinen in Zellik of van maand tot maand wil leren 'groentenieren' bij Aloïs, kan zich het best nu al daarvoor aanmelden! Misschien zie je meer uit naar onze kruidenwerking? Laat het ons weten. Je kan ons leuke aanbod volgen op onze website (zie hoofding) die voortaan continu wordt bijgehouden door André De Bisschop. Beslist krijg je al goesting om er nog een voorstel aan toe te voegen ?! Laat ons dit meteen kennen en wees welkom ... heel binnenkort. R.M.

De voorbije zomerperiode was natuurlijk hoogtij voor onze doorlopende moestuinprojecten.



In juni hield het prille **Samen-Tuinen in Zellik** al een eerste 'open tuin' en sloot dit af met een heerlijke veggelunch. (zie foto hiernaast) Wie dit gemist heeft kan nader kennismaken en er genieten van allerlei animaties en ev. blijven eten tijdens de plaatselijke jaarmarkt op zaterdag 12 oktober in het Welzijnshuis, F.Timmermansstr. 1.



De Groentenerders aan de Keierberg vierden einde augustus hun zomer met een smultafel naast hun oefenakker : lekkere zelfgemaakte groentehapjes, hoofddis en en dessert, overgoten met veel gezelligheid. Wie er volgend jaar wil bij zijn, hoeft niet lang meer te wachten om zich te melden.

Noteer op uw kalender :

- * vr. 4 okt. Ondertekening Prov.klimaatconvenant & start gemeentelijke werkgroep (doe je mee?)
- * za. 5 okt. Heropening Wereldwinkel Asse op nieuw adres Steenweg 62 /daags nadien ontbijt
- * za. 5 okt. Mobiele fruitpers in Merchtem (mits 75 kg fruit) info & reserveren: tel. 050/78 11 94
- * zo. 6 okt. Open Milieuraad met busbezoeken in Asse ; start om 14u. aan de Boekfosparking (mits voorafgaande inschrijving !)
- * do. 10 okt. Ho(o)pmarkt in het Transitiecafé van 't Smiske, Gemeenteplein 7
- * zo. 13 okt. Wandeling met Natuurpunt Ternat in Asbeek – start 14u. kerk Asbeek
- * zo. 13 okt. Mobiele fruitpers in Gooik (mits 75 kg fruit) info & reserveren: tel. 050/78 11 94
- * di. 15 okt. Afsluiting bestellingen haag- en fruitbomenactie 2013 bij Regionaal Landschap Groene Corridor www.rlgc.be / tel. 02/253.43.04
- * di. 15 okt. keiSTOF-infovergadering over verbreding van Ring 0 in De Horinck te Zellik
- * za. 19 okt. Weggeefwinkel van overbodig goed gerief 14u-18u. Gemeenteplein 8 te Asse
- * zo. 26 okt. Trage Wegenwandelingen : in Asse start om 9u. aan Asbeek-kerk
- * za. 2 nov. Paddestoelenwandeling in Kartelobos vanaf Koereit
- * za. 23 nov. Velt-studiedag over Voedselverspilling in Vlaams Parlement (vooraf inschrijven!)
- * do. 28 nov. Info-avond over Voedselverspilling ism DF & OVAM met Roger Bogaerts cc OG
- * za. 7 dec. Jaarvergadering Velt Groot-Asse met attracties en groepsbestellingen cc OG 14u.

Herboriste Eva Engels laat weten dat de start van onze **Velt-kruidenwerkgroep**, voorzien vanaf september, nog heel even op zich laat wachten maar dat hij er zeker komt. We houden u beslist op de hoogte. Wil je 't begin meemaken dan is het aangewezen u meteen te melden.

Zoek je een bescheiden woning met leuke eco-tuin in het centrum van Asse? Dan kan het aanbod van Geert & Micheline (Velt-leden bekend v/d Open Tuin 2012) je best interesseren. Info : <http://www.immoweb.be/nl/Buy.Estate.cfm?IdBien=4454351&xgallery=gallery&xpage=1>

Met onderstaande affiche nodigen wij u uit op een heel bijzondere avond in Asse. Deze wordt ons aangeboden door de Provincie in het kader van de biodiversiteitscampagne waaraan wij met andere partners graag onze medewerking verlenen. Bijen in het algemeen (en niet alleen de honingbijen) leveren een enorme bijdrage tot de bestuiving van planten en bijgevolg verzekeren zij op die manier ook het voedsel op onze akkers en tuinen.



KOESTER JE BIJEN-BUREN

INFOAVOND

VRIJDAG 27 SEPTEMBER | 19.30 UUR

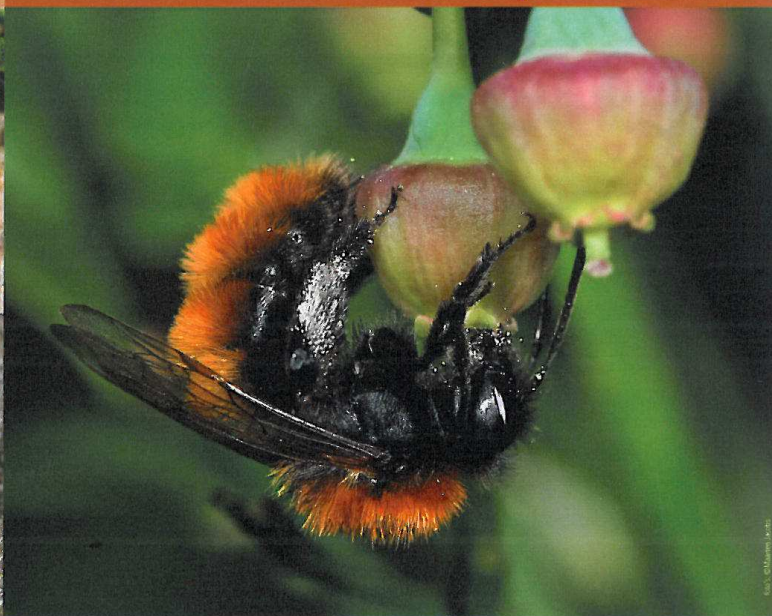

LOCATIE
OULD GASTHUIS
Zolderzaal
Gemeenteplein 26
1730 Asse

INFO
ingrid.beuls@vlaamsbrabant.be
tel 016-26 74 24

Leer meer over de **bijen-diversiteit**
in je gemeente en bekijk voortaan
bloemen door een bestuiversbril!

GRATIS TOEGANG
INSCHRIJVEN NIET NODIG



natuurpunt



PROVINCIE VLAAMS BRABANT

DE BIOKAST

STEENWEG 36 * 1730 ASSE * 02/569.39.10

open: wo-do-vr : 9.30u.-12.30u / 13.30u-18.30u
dinsdag van 9.30u -18.30u
zaterdag 9u30-18u

BIOLOGISCH GECONTROLEERD

BIO SPECIAALZAAK

groot aanbod op 200m2 winkelruimte

DESKUNDIGE BEGELEIDING

't Cruydhof

*kruiden – voedingssupplementen – thee
natuurlijke huidverzorging - geschenken*

*open, behalve op zondag en maandag,
en donderdagnamiddag
van 9u. tot 12.30 en van 14u. tot 18.30u.
zaterdag doorlopend van 9.30u. tot 18u.*

Weversstraat 7 - 1730 Asse
02/452.49.39

**Neem een abonnement
op BIO-groenten en fruit
bij Bio-Boerderij De Loods
in Aalst :**

een 20-tal afhaalpunten dichtbij
o.a. in St.-Katharina-Lombeek,
Affligem en nu ook in Asse :
Asbeekstraat 4
iedere woensdag 17-19u.
wekelijks dagverse seizoensproducten
uit de streek
www.boerderijdeloods.be
tel. 053/77.65.72

NATUURVLEES

rund varken kip konijn parelhoen ...
met biologische voeders gekweekt

specialiteit bereide gerechten
dinsdag : lasagne
en zelfgemaakte pensen

BEENHOUWERIJ – TRAITEUR PETER

Steenweg op Merchtem 70
1780 Wemmel – Tel. 02/461.36.66

Drinkwater elke dag, onbeperkt, alle leeftijden

*moet voldoen aan volgende normen (*):*

(*) zie Prof. L.C. Vincent: bio-electronique

- zeer weinig mineralen < 50 mg/l

- lichtjes zuur Ph < 7

- reducerend rH2 < 28

Dit perfecte drinkwater bestaat !

Mont Roucous

en

Rosée de la Reine

mineraalwater

bronwater

mineralen 25 gr (<50)

Ph 6 (<7)

rH2 27,7 (<28)

Verkocht in natuurvoedingswinkels, drankenhandels, superettes, en ook levering aan huis

Invoerder Benelux :

Sodib bvba Bergensesteenweg, 696

1600 St.-Pieters-Leeuw

Tel. 02/ 521 28 81

Fax. 02/ 522 85 40

sodib@skynet.be